

# IIS MENDEL: CHE STORIA!

Storia dell'IIS Mendel dalla sua fondazione ad oggi

# LA FONDAZIONE FERRAZZI-COVA

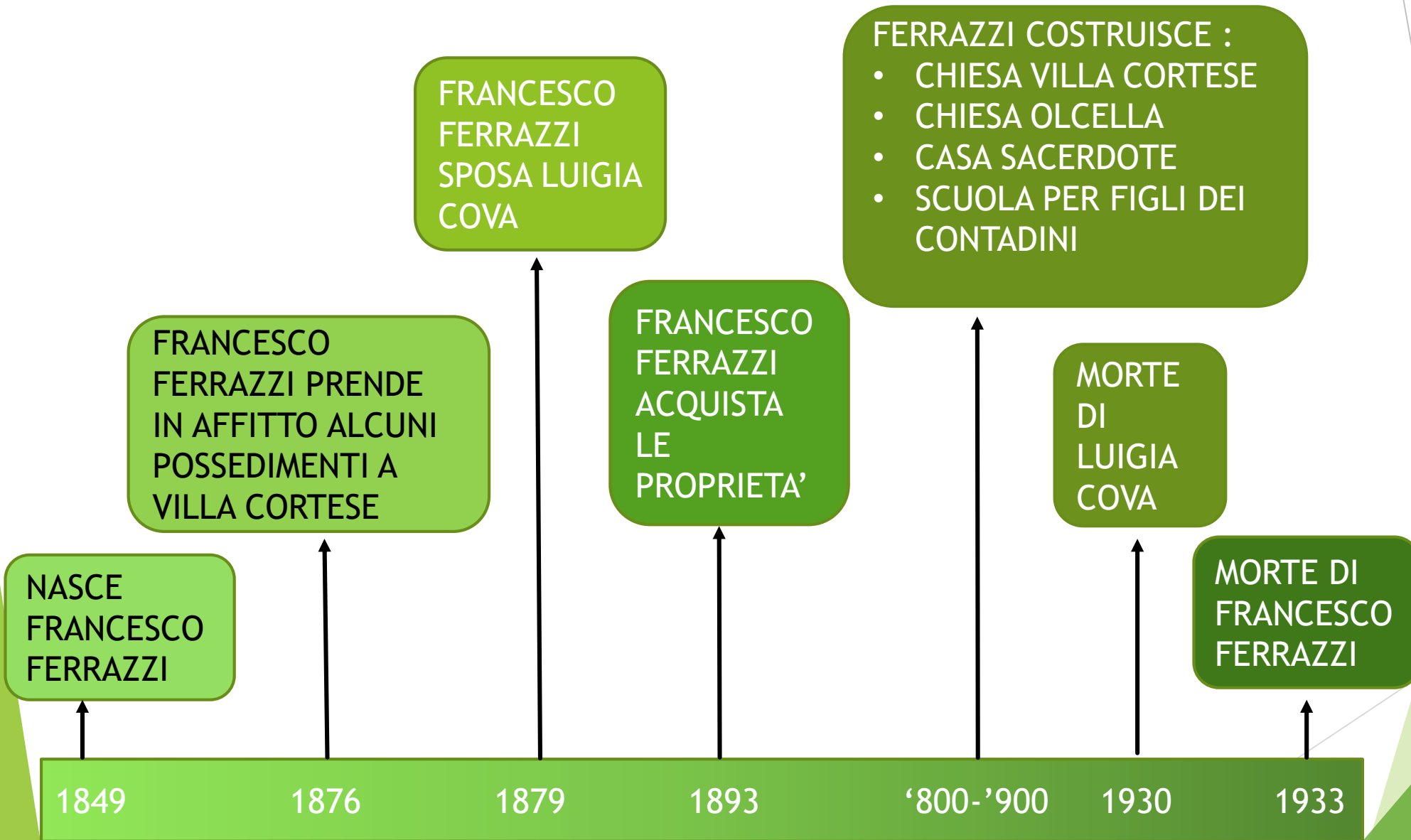

# FRANCESCO FERRAZZI

Francesco Ferrazzi nacque a Castellanza il 30 aprile 1849, terzo erede di una famiglia che gli permise di dedicarsi agli studi e all'attività agricola.



[Torna alla Time Line](#)

# 1893

- ▶ Ferrazzi acquistò le proprietà
- ▶ In quegli anni le difficoltà erano costanti: epidemie che danneggiavano il raccolto, scarsità d'acqua e importazione di prodotti a prezzi inferiori.

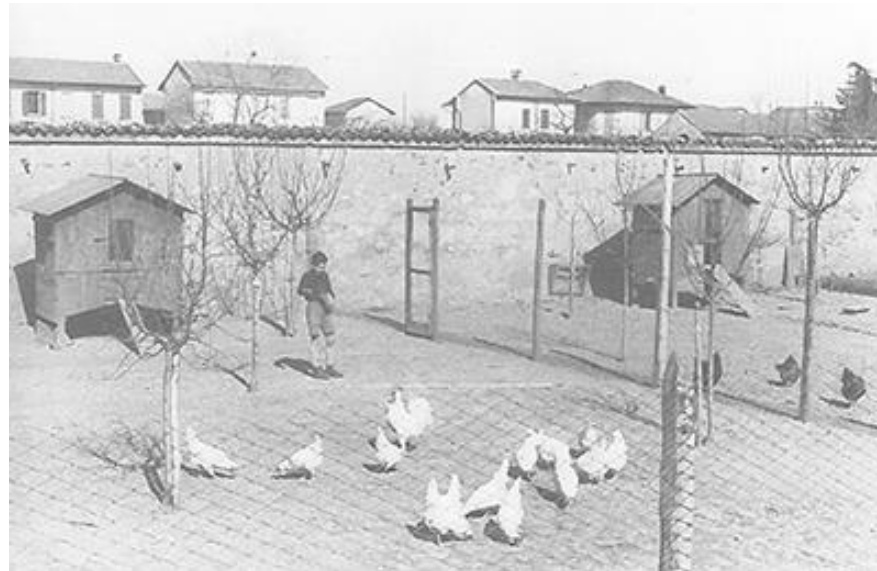

[Torna alla Time Line](#)

# FINE '800 INIZIO '900

- ▶ Anni caratterizzati da importanti cambiamenti: introduzione CORRENTE ELETTRICA, CONCIMI CHIMICI e NUOVI MACCHINARI.
- ▶ Ferrazzi fu parte attiva in questi processi di innovazione sul territorio locale.
- ▶ Contribuisce significativamente alla costruzione della nuova chiesa parrocchiale di Villa Cortese e Olcella, della casa per il sacerdote e di un istituto in cui tenere le lezioni scolastiche ai figli dei contadini



Torna alla  
Time Line

1933

Francesco Ferrazzi a testamento dispose erede universale il Comune di Busto Garolfo con l'obbligo di fondare ed istituire come ente autonomo nella frazione di Villa Cortese una Scuola Pratica di Agricoltura da intestare ai coniugi Francesco Ferrazzi e Luigia Cova.

La fondazione dell'ente venne ratificata dalla delibera podestariale del 6 agosto 1934, approvata dalla Regia Prefettura con visto per l'esecutorietà il 22 agosto successivo.



[Torna alla Time Line](#)

# IL TESTAMENTO E LA COSTITUZIONE DELLA SCUOLA

Lo Statuto recita:

"(...)

*Art. 2 - Scopo dell'ente è quello: a) di dar modo ai giovani studiosi di agricoltura di attuare ed sperimentare nella pratica dei campi gli insegnamenti della scienza; b) di elevare il grado di cultura professionale dei coloni affinché possano e sappiano trarre maggior profitto dalla terra a beneficio loro e del paese.*

*Art. 3 - La scuola deve avere carattere assolutamente pratico senza escludere finalità didattiche di carattere più elevato.*

*(...)"*



# DALLA FONDAZIONE ALL'IIS G. MENDEL

- ▶ La Fondazione «Scuola di Agricoltura Ferrazzi e Cova» nasce nel 1938
- ▶ Negli anni la Fondazione si è evoluta
  - ❖ 1935-1963: scuola di avviamento professionale di tipo agrario
  - ❖ 1963-1977: scuola media
  - ❖ dal 1988: Istituto di Istruzione Superiore G. Mendel
- ▶ Oggi la Fondazione affianca le attività teoriche di insegnamento dell'IIS Mendel mettendo a disposizione le proprie strutture ed i propri mezzi.





# L'AZIENDA AGRICOLA

La Fondazione, gestendo al meglio il patrimonio, opera attraverso la sua Azienda Agricola, la “Società agricola Scuola Agraria Ferrazzi e Cova srl”, che gestisce tutto il comparto agrozootecnico della Fondazione seguendone le direttive.

L'attività dell'azienda si sviluppa:

- ▶ su oltre 150 ettari coltivati a destinazione cerealicolo-zootecnica
- ▶ sull'allevamento di bovini da carne
- ▶ sulla produzione di vino ottenuto dalle uve dei nostri vigneti

Un'altra delle attività dell'azienda è la vendita diretta dei prodotti coltivati e trasformati al suo interno: asparagi, vino e spumante, zucche, mele, farina per polenta.



# NEL NOSTRO ISTITUTO...

- ▶ Sono presenti tre percorsi:
  - ❖ Istituto tecnico
  - ❖ Istituto professionale
  - ❖ Corso IDA
- ▶ La serra è luogo didattico e di vendita prodotti floreali e orticoli
- ▶ L'orto, situato presso l'Azienda Ferrazzi-Cova, è curato da docenti e studenti
- ▶ L'apiario permette agli studenti di frequentare corsi sull'apicoltura
- ▶ I laboratori (chimica, biologia, meristemica) sono scenario di sperimentazione e scoperta applicata alla teoria.



# Sitografia

- ▶ <http://www.ferrazzi-cova.it/>
- ▶ <https://www.agrariomendel.edu.it/>



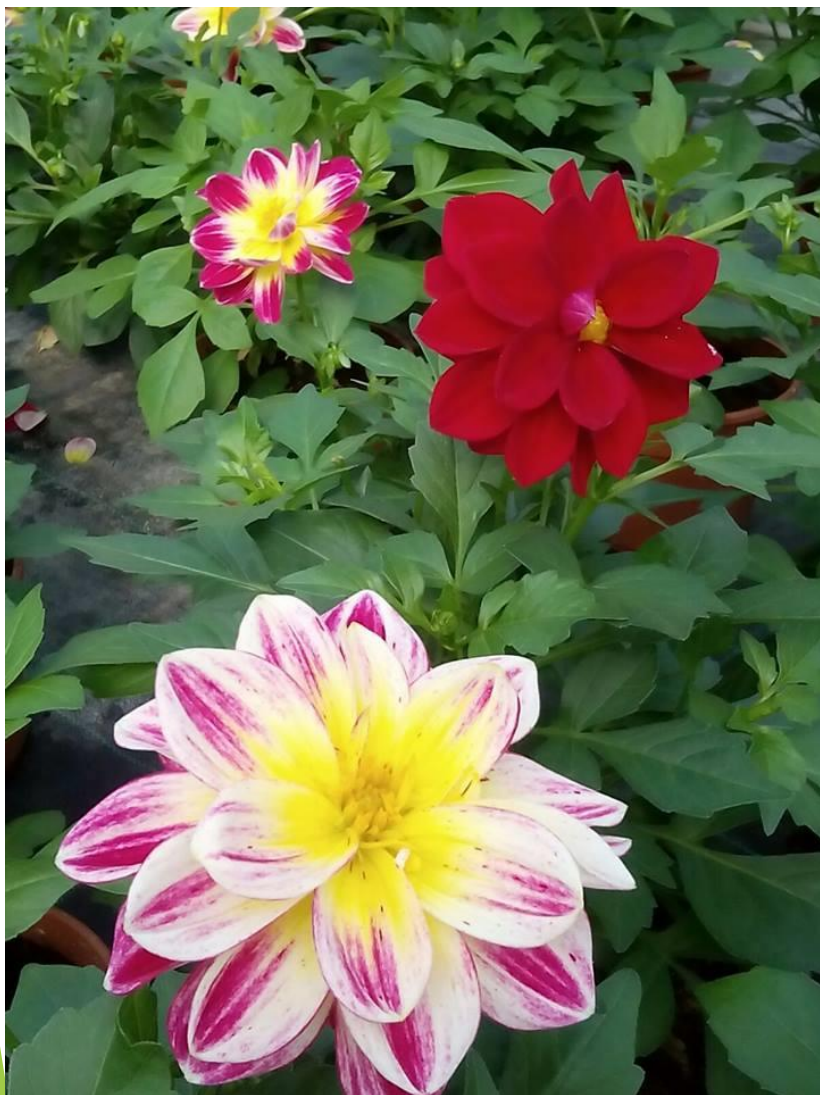

**«... dar modo ai giovani studiosi di agricoltura di attuare e sperimentare nella pratica dei campi gli insegnamenti della scienza.»**

**Francesco Ferrazzi**